

Bogotá DC

Señores

**EMPRESA DE ACUEDUCTO Y ALCANTARILLADO DE BOGOTÁ - EAAB**

**Atn. Natasha Avendaño García**

Gerencia General

Dirección: Avenida Calle 24 No. 37-15

Email: [notificacionesycomunicaciones@acueducto.com.co](mailto:notificacionesycomunicaciones@acueducto.com.co)

Teléfono: (601) 3447000

Ciudad

**Referencia:** Reporte puntos críticos en Estructura Ecológica Principal (EEP), disposición inadecuada de residuos de manejo diferenciado, especiales y peligrosos, para el mes de noviembre de 2025.

Cordial Saludo,

La Subdirección del Recurso Suelo de la Secretaría Distrital de Ambiente – SDA, como autoridad ambiental dentro del perímetro urbano del Distrito Capital, en cumplimiento de su misión según lo estipulado en el Decreto 509 de 2025<sup>1</sup>, está identificando y evaluando puntos críticos dentro del perímetro urbano del Distrito Capital para asegurar el cumplimiento de las normativas ambientales vigentes. Estas acciones buscan fortalecer la gestión responsable de los residuos y contribuir a la prevención de emergencias ambientales que puedan afectar a la población y al entorno urbano.

Durante el mes de noviembre, se realizó el seguimiento a los puntos críticos relacionados con la disposición inadecuada de residuos de manejo diferenciado, especiales y peligrosos. Es fundamental implementar medidas correctivas y fortalecer las estrategias de control para garantizar el cumplimiento de las normativas vigentes y mitigar los posibles riesgos ambientales y de salud pública asociados a estas prácticas.

Por lo anterior, se remite esta información a la EMPRESA DE ACUEDUCTO Y ALCANTARILLADO DE BOGOTÁ – EAAB, para solicitar que, desde sus competencias, realicen la recolección de estos residuos en la Estructura Ecológica Principal (EEP), así como a la ALCALDÍA LOCAL DE KENNEDY para su actuación en el marco de las funciones establecidas, y se adelanten actividades de sensibilización con la comunidad aledaña en la prevención de conductas que afectan la salud y el ambiente por el manejo inadecuado de residuos. A continuación, se relacionan los puntos de arrojo inadecuado identificados:

---

<sup>1</sup> Decreto 509 de 2025 “Por medio del cual se establece la estructura organizacional de la Secretaría Distrital de Ambiente”.

PUNTO CRÍTICO 1	
Dirección:	CL 38 SUR 96B 05
Coordenadas:	Latitud: 4,647441 Longitud: -74,172618
Localidad:	Kennedy
Barrio:	

**Ilustración 1.** Ubicación geográfica del arroyo inadecuado de residuos identificado.

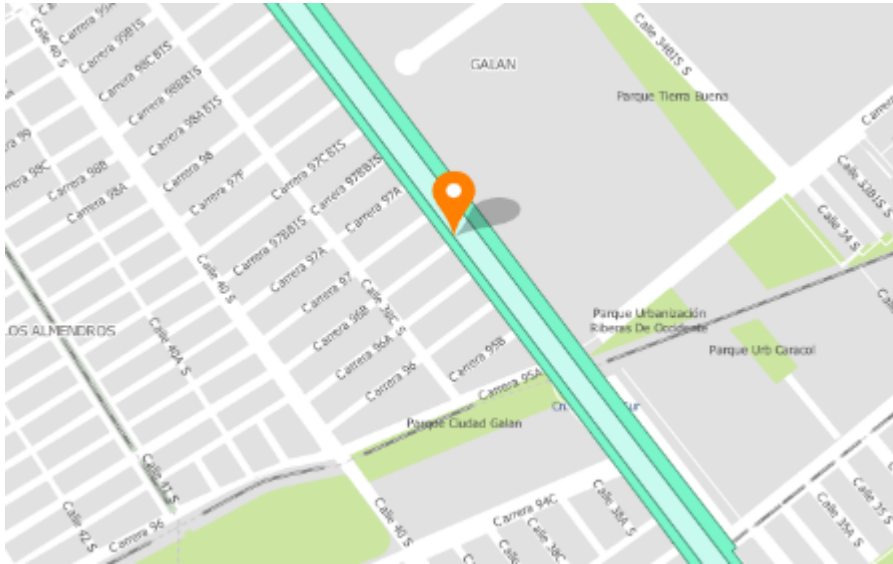

PUNTO CRÍTICO 2	
Dirección:	CL 38 SUR 97 03
Coordenadas:	Latitud: 4,647653 Longitud: -74,172736
Localidad:	Kennedy
Barrio:	

**Ilustración 2.** Ubicación geográfica del arroyo inadecuado de residuos identificado.

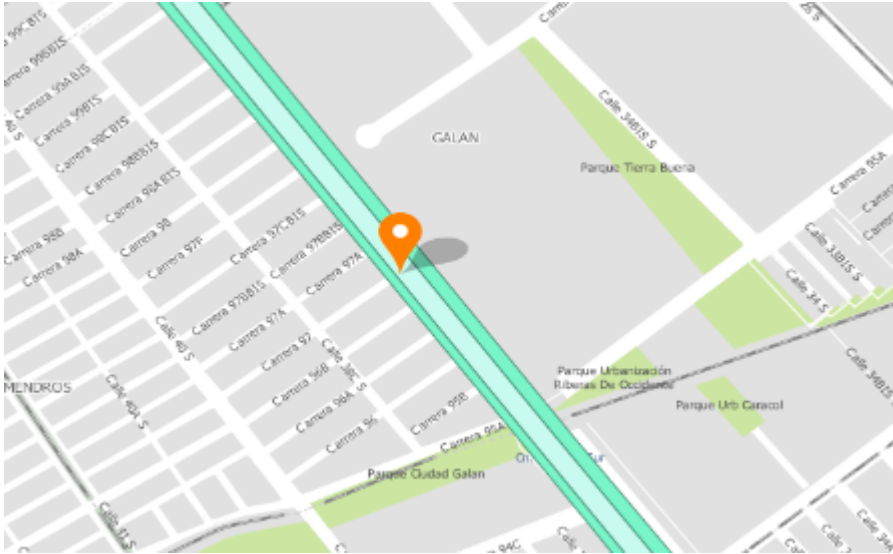

**Fuente:** Visor Geográfico Ambiental, SDA – 2025.

**DESCRIPCIÓN:** Se realiza visita de seguimiento al punto crítico, evidenciando que este persiste. Se observa la acumulación de residuos ordinarios y tejas plásticas a borde del talud del cuerpo de agua, así como evidencias de quema de residuos en dicha zona y adentro del cauce del canal.



**Fotografías 3 – 4.** Evidencia de residuos en punto crítico registrado por la SDA.

PUNTO CRÍTICO 3	
Dirección:	CL 38 SUR 99D 3
Coordenadas:	Latitud: 4,650763
	Longitud: -74,175060
Localidad:	Kennedy
Barrio:	

**Ilustración 3.** Ubicación geográfica del arrojo inadecuado de residuos identificado.

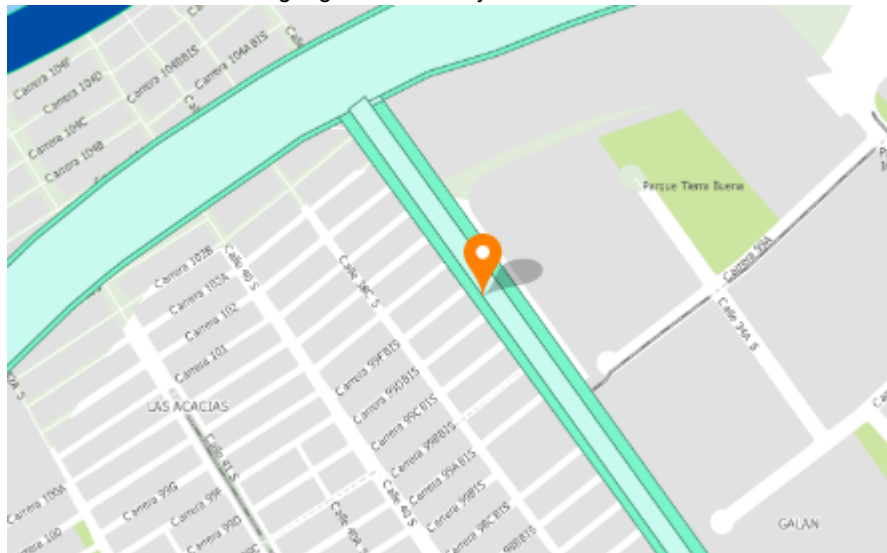

**Fuente:** Visor Geográfico Ambiental, SDA – 2025.

**DESCRIPCIÓN:** Se realiza visita de seguimiento al punto crítico, evidenciando que este persiste. Se observa la acumulación de residuos ordinarios y orgánicos, así como una mayor acumulación de estibas de madera, producto de la actividad de compra y venta de residuos aprovechables que se realiza en el radio aferente. A su vez, se evidencia el arrojo de residuos al interior del canal de agua.

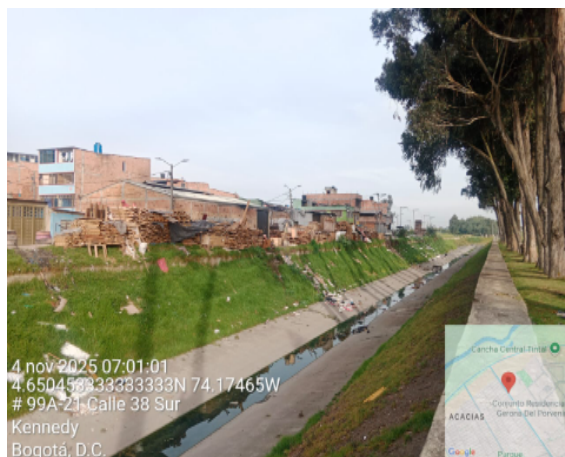

**Fotografías 5 – 6.** Evidencia de residuos en punto crítico registrado por la SDA.



PUNTO CRÍTICO 4	
Dirección:	CL 6D KR 90C
Coordenadas:	<b>Latitud:</b> 4,651086 <b>Longitud:</b> -74,157915
Localidad:	Kennedy
Barrio:	

**Ilustración 4.** Ubicación geográfica del arrojo inadecuado de residuos identificado.

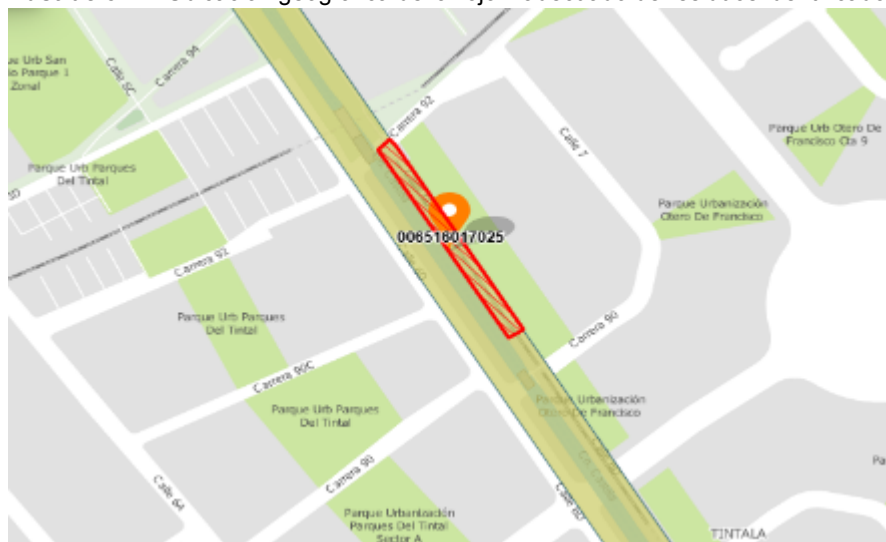

**Fuente:** Visor Geográfico Ambiental, SDA – 2025.

**DESCRIPCIÓN:** Se realiza visita de seguimiento al punto crítico, evidenciando que este persiste. Se observa la acumulación de RCD y muebles usados al borde del talud del cuerpo de agua, resaltando que la cantidad de residuos ha ido incrementado conforme con el transcurso del tiempo en el cual esta entidad ha realizado las visitas de evaluación y seguimiento.

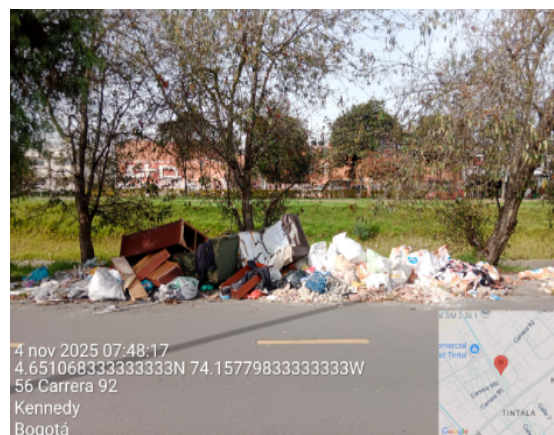

**Fotografías 7 – 8.** Evidencia de residuos en punto crítico registrado por la SDA.

PUNTO CRÍTICO 5	
Dirección:	CL 6 BIS A 90A 97
Coordenadas:	<b>Latitud:</b> 4.649479 <b>Longitud:</b> -74.163961
Localidad:	KENNEDY
Barrio:	TINTALA

**Ilustración 5.** Ubicación geográfica del arrojo inadecuado de residuos identificado.

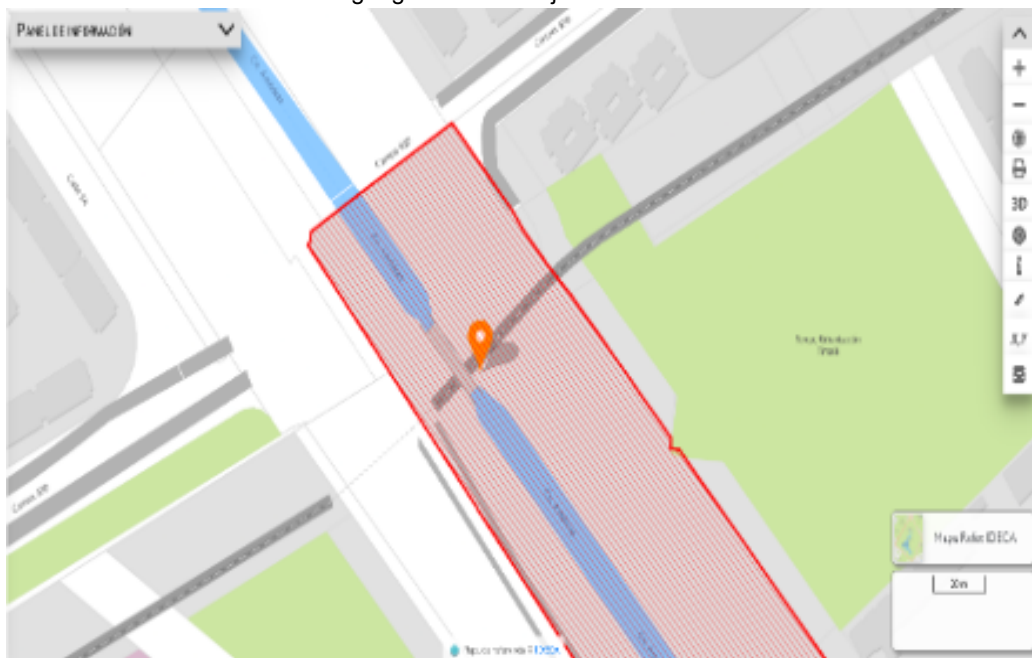

**Fuente:** Visor Geográfico Ambiental, SDA – 2025.

**DESCRIPCIÓN:** Se realiza visita de seguimiento al punto crítico ubicado en la CL 6 BIS A 90A 97; Se observan algunos residuos sólidos y llantas usadas el box culvert del canal américas, así como sedimentos y RCD sobre el cauce, esto a raíz de las actividades de mantenimiento y readecuación del canal, que un contratista de la Empresa de Acueducto y Alcantarillado de Bogotá – EAAB, se encuentra desarrollando, como se puede evidenciar en el registro fotográfico.



**Fotografías 9 – 10.** Evidencia de residuos en punto crítico registrado por la SDA.

#### PUNTO CRÍTICO 6

<b>Dirección:</b>	CL 38 SUR 96B 23
<b>Coordenadas:</b>	<b>Latitud:</b> 4.647789 <b>Longitud:</b> -74.172644
<b>Localidad:</b>	KENNEDY
<b>Barrio:</b>	CIUDAD GALAN

**Ilustración 6.** Ubicación geográfica del arrojo inadecuado de residuos identificado.

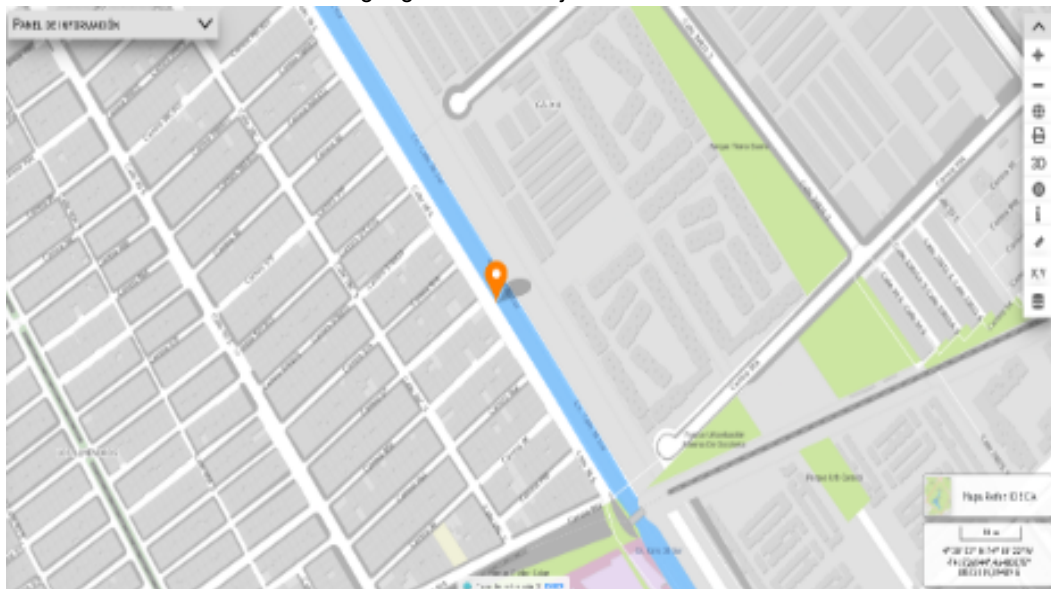

**Fuente:** Visor Geográfico Ambiental, SDA – 2025.

**DESCRIPCIÓN:** Se realiza visita de seguimiento al punto crítico ubicado en la CL 38 SUR 96B 23; Se evidencia disposición inadecuada de residuos ordinarios dispersos sobre el talud y el cuerpo de agua del Canal Calle 38 Sur. La problemática en este sitio se da por cuenta de las malas prácticas de la comunidad aledaña, cómo se puede evidenciar en el registro fotográfico.









**Fotografías 13 – 14.** Evidencia de residuos en punto crítico registrado por la SDA.

#### PUNTO CRÍTICO 8

<b>Dirección:</b>	KR 68B BIS
<b>Coordenadas:</b>	<b>Latitud:</b> 4,628854 <b>Longitud:</b> -74,126361
<b>Localidad:</b>	KENNEDY
<b>Barrio:</b>	HIPOTECHO

**Ilustración 8.** Ubicación geográfica del arroyo inadecuado de residuos identificado.

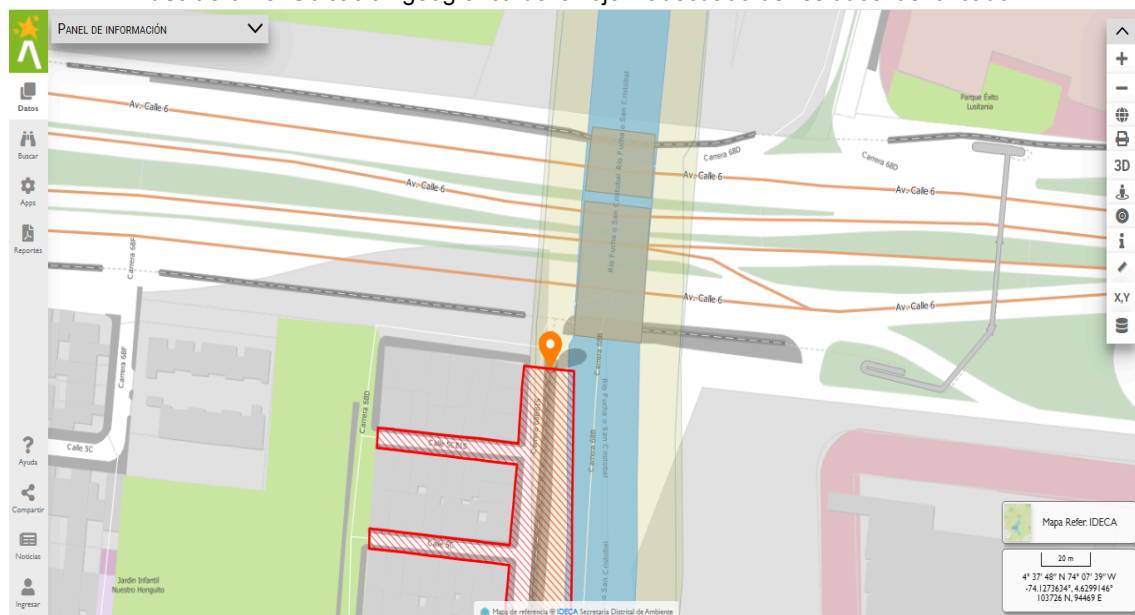

**Fuente:** Visor Geográfico Ambiental, SDA – 2025.

**DESCRIPCIÓN:** Se realiza visita de seguimiento al punto crítico ubicado en la KR 68B Bis identificando la presencia de aproximadamente 4 m3 de Residuos especiales y RCD, como se puede evidenciar en el registro fotográfico.



**Fotografías 15 – 16.** Evidencia de residuos en punto crítico registrado por la SDA.

Finalmente, la Secretaría Distrital de Ambiente informa que continuará con las actividades de control y seguimiento al cumplimiento de la normatividad ambiental vigente. Cualquier inquietud que tenga frente al particular, por lo que puede comunicarse con la línea 3778880 de atención al público o al correo electrónico [atencionalciudadano@ambientebogota.gov.co](mailto:atencionalciudadano@ambientebogota.gov.co).

Cordialmente,

firmas

**Anexos:**

- Anexo 1: 04.11.2025\_Acta de visita PC\_SEG\_EEP\_8-073
- Anexo 2: 04.11.2025\_Acta de visita PC\_SEG\_EEP\_8-074
- Anexo 3: 04.11.2025\_Acta de visita PC\_SEG\_EEP\_8-077
- Anexo 4: 04.11.2025\_Acta de visita PC\_SEG\_EEP\_8-107
- Anexo 5: 04.11.2025\_Acta de visita PC\_SEG\_EEP\_8-087
- Anexo 6: 04.11.2025\_Acta de visita PC\_SEG\_EEP\_8-176
- Anexo 7: 04.11.2025\_Acta de visita PC\_SEG\_EEP\_8-178
- Anexo 8: 01.11.2025\_Acta\_de\_Visita\_SEG\_EEP\_8-068
- 

**Copia:**

- Señores **ALCALDÍA LOCAL DE KENNEDY.** Atn. Karla Tathyanna Marín. Alcaldesa local (E). Correo: [notifica.judicial@gobiernobogota.gov.co](mailto:notifica.judicial@gobiernobogota.gov.co). Dirección: Transversal 78K No. 41A – 04 Sur. Teléfono: (+601) 338 70 00.
- Señores **SECRETARÍA DE INTEGRACIÓN SOCIAL.** Atn. Roberto Angulo Salazar. Secretario de Integración Social. Correo: [integracion@sdis.gov.co](mailto:integracion@sdis.gov.co)

Traza

word\_fin